

W celu uzyskania dodatkowych informacji o programie badań noworodków w swoim stanie, łącznie z listą badanych schorzeń, należy skontaktować się z:

Connecticut

State of Connecticut, Public Health Laboratory
10 Clinton Street, P.O. Box 1689
Hartford, CT 06144
(860) 509-8081
www.ct.gov/dph

Maine

Newborn Screening Program, Dept. of Health & Human Services
Key Bank Plaza - 7th Floor, 286 Water Street
Augusta, ME 04333
(207) 287-5357
www.maine.gov/dhhs/boh/cshn/bloodspot_screening/index.html

Massachusetts

New England Newborn Screening Program
University of Massachusetts Medical School
305 South Street
Jamaica Plain, MA 02130-3515
(617) 983-6300
www.umassmed.edu/nbs

New Hampshire

Maternal & Child Health Section
29 Hazen Drive
Concord, NH 03301-6504
(603) 271-4225
www.dhhs.state.nh.us/dhhs/mch.htm

Rhode Island

Rhode Island Department of Health
3 Capitol Hill, Room 302
Providence, RI 02908-5097
(800) 942-7434
www.health.ri.gov/genetics/newborn.php

Vermont

Vermont Department of Health, Children with Special Health Needs
108 Cherry Street, P.O. Box 70
Burlington, VT 05402
(802) 951-5180

Testy Badań Noworodków: Mogą uratować życie Twojego dziecka



Sponsored in part by a grant from the Genetic Services Branch of the Maternal and Child Health Bureau (MCHB) of the Health Resources and Services Administration (HRSA) and the New England Regional Genetics and Newborn Screening Collaborative, HRSA Grant #1U22MC03959

Dlaczego moje dziecko wymaga testów badań noworodków?

Zgodnie z prawem, wszystkie noworodki badane są pod względem rzadkich ale poważnych schorzeń medycznych. Dzieci posiadające takie schorzenia mogą wyglądać zdrowo w momencie urodzenia. Jeżeli schorzenia te nie są leczone, mogą one spowodować takie problemy zdrowotne jak opóźnienie umysłowe, wolny wzrost, a nawet śmierć. Tym problemom można zapobiec, jeśli są one leczone.

W jaki sposób moje dziecko będzie badane?

Pielęgniarka lub inna osoba z personelu medycznego weźmie kilka kropli krwi z pięty dziecka. Ta próbka krwi będzie wysłana do laboratorium badań noworodków.

Kiedy należy pobrać próbkę krwi?

Krew powinna być pobrana po ukończeniu przez dziecko 24 godzin życia, ale zanim opuści ono szpital.

Jak otrzymam wyniki testu?

Lekarz dziecka skontaktuje się z Panią/Panem jeżeli wyniki będą wskazywać, że u dziecka występuje jedno ze schorzeń. Lekarz omówi z Panią/Panem wyniki i to, co należy zrobić.

Należy zapytać o wyniki testów przy następnym wizycie u lekarza dziecka.

Co robić jeżeli moje dziecko musi być ponownie przetestowane?

Czasami dziecko musi być ponownie przetestowane. Nie oznacza to konieczności, że występuje u niego schorzenie medyczne. Ponowne testowanie może być wymagane jeżeli:

- Próbkę krwi została pobrana zanim dziecko miało 24 godziny życia.
- Zaszedł problem ze sposobem w jaki pobrano próbkę krwi.
- Pierwszy test wykazał możliwość istnienia schorzenia medycznego

Lekarz dziecka lub stanowy program badań noworodków skontaktuje się z Panią/Panem jeżeli dziecko wymaga dodatkowych testów. Jest ważne, aby testy zostały wykonane we właściwy sposób.



Jakie testy wykonuje się?

Testy jakie się wykonuje zależą od stanu zamieszkania. Każdy stan testuje w związku z nieco inną listą schorzeń medycznych. Ogólnie, testowane schorzenia należą do jednej z następujących grup:

- Schorzenia metaboliczne, które wpływają na to w jaki sposób organizm przetwarza pożywienie
- Schorzenia endokrynologiczne, które wpływają na poziom ważnych hormonów
- Schorzenia hemoglobiny, które wpływają na krew i powodują anemię, infekcje i inne problemy zdrowotne
- Schorzenie dróg oddechowych, które wpływają na wzrost i płuca

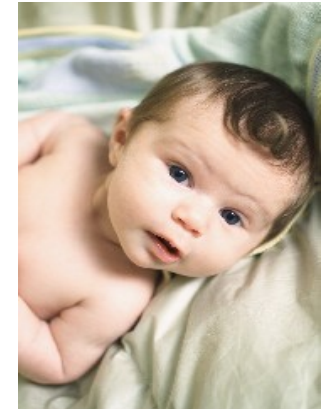

W celu uzyskania listy schorzeń testowanych w Pani/Pana stanie, należy skontaktować się z programem badań noworodków w swoim stanie lub zapytać lekarza dziecka.

Testowanie na więcej schorzeń może być wykonane za opłatą w innych laboratoriach.

W jaki sposób leczy się te schorzenia?

Leczenie każdego schorzenia jest inne. Na leczenie może składać się specjalna dieta, leczenie hormonalne oraz/lub środki farmakologiczne.

Jeżeli Pani/Pana dziecko ma jedno z tych schorzeń, jest bardzo ważne, aby rozpocząć leczenie jak najszybciej.

Co robić w przypadku dodatkowych pytań?

Należy zapytać lekarza dziecka lub skontaktować się z programem badania noworodków swojego stanu. Proszę zapoznać się z listą programów badania noworodków w Nowej Anglii znajdującą się z tyłu niniejszej broszury.