

Để biết thêm chi tiết về chương trình kiểm tra sức khỏe trẻ sơ sinh của tiểu bang và những bệnh cụ thể được xét nghiệm, vui lòng liên hệ:

Connecticut

State of Connecticut, Public Health Laboratory
10 Clinton Street, P.O. Box 1689
Hartford, CT 06144
(860) 509-8081
www.ct.gov/dph

Maine

Newborn Screening Program, Dept. of Health & Human Services
Key Bank Plaza - 7th Floor, 286 Water Street
Augusta, ME 04333
(207) 287-5357
www.maine.gov/dhhs/boh/cshn/bloodspot_screening/index.html

Massachusetts

New England Newborn Screening Program
University of Massachusetts Medical School
305 South Street
Jamaica Plain, MA 02130-3515
(617) 983-6300
www.umassmed.edu/nbs

New Hampshire

Maternal & Child Health Section
29 Hazen Drive
Concord, NH 03301-6504
(603) 271-4225
www.dhhs.state.nh.us/dhhs/mch.htm

Rhode Island

Rhode Island Department of Health
3 Capitol Hill, Room 302
Providence, RI 02908-5097
(800) 942-7434
www.health.ri.gov/genetics/newborn.php

Vermont

Vermont Department of Health, Children with Special Health Needs
108 Cherry Street, P.O. Box 70
Burlington, VT 05402
(802) 951-5180



Kiểm tra sức khỏe trẻ sơ sinh trước khi quá muộn

Sponsored in part by a grant from the Genetic Services Branch of the Maternal and Child Health Bureau (MCHB) of the Health Resources and Services Administration (HRSA) and the New England Regional Genetics and Newborn Screening Collaborative, HRSA Grant #1U22MC03959

Vì sao con tôi cần kiểm tra sức khỏe?

Theo luật, tất cả trẻ sơ sinh đều được kiểm tra để phòng các bệnh hiếm gặp nhưng rất nguy hiểm. Trẻ em mắc những bệnh này có thể vẫn trông rất khỏe mạnh khi sinh. Nếu không được chữa trị, các bệnh này có thể sẽ gây nhiều tác hại nguy hiểm cho sức khỏe như chậm phát triển trí não, phát triển kém, và có thể gây tử vong. Nếu được chữa trị, chúng ta có thể ngăn ngừa được những tác hại này.

Con tôi sẽ được kiểm tra thế nào?

Y tá hoặc một nhân viên y tế sẽ lấy vài giọt máu từ gót chân của bé. Mẫu máu này sẽ được gửi đến phòng thí nghiệm để kiểm tra.

Khi nào lấy máu xét nghiệm?

Máu xét nghiệm nên lấy sau khi đưa trẻ sinh 24 tiếng, nhưng trước khi bé rời khỏi bệnh viện.

Tôi sẽ lấy kết quả xét nghiệm như thế nào?

Bác sỹ của bé sẽ liên hệ với bạn nếu kết quả xét nghiệm cho thấy bé có thể mắc một trong các bệnh này. Bác sỹ sẽ nói chuyện với bạn về kết quả xét nghiệm và cần phải làm gì.

Bạn cũng nên hỏi về kết quả xét nghiệm khi gặp bác sỹ.

Nếu con tôi cần được xét nghiệm lại thì sao?

Có khi bé cần phải được xét nghiệm lại. Điều này không nhất thiết có nghĩa là con bạn có thể sẽ mắc bệnh. Cần phải xét nghiệm lại trong trường hợp:

- Máu lấy trước khi đưa bé sinh ra được 24 tiếng
- Mẫu máu lấy không đúng cách.
- Kiểm tra ban đầu cho thấy trẻ có khả năng mắc bệnh

Bác sỹ của bé hoặc chương trình kiểm tra sức khỏe trẻ sơ sinh của tiểu bang sẽ liên hệ với bạn nếu cần xét nghiệm lại. Bạn cần phải tiến hành kiểm tra lại ngay khi có yêu cầu.



Có những xét nghiệm gì?

Các xét nghiệm sẽ phụ thuộc vào tiểu bang mà bạn sinh sống. Có khác biệt nhỏ về danh sách các bệnh được xét nghiệm ở mỗi tiểu bang. Nhìn chung, các bệnh được xét nghiệm sẽ thuộc một trong các nhóm sau:

- Các bệnh về trao đổi chất gây ảnh hưởng đến các quá trình xử lý thức ăn của cơ thể.
- Các bệnh nội tiết gây ảnh hưởng đối với mức độ của các hóc-môn quan trọng.
- Các bệnh về huyết sắc tố (*Hemoglobin*) gây ảnh hưởng đến máu và các chứng thiếu máu, nhiễm trùng, và các vấn đề sức khỏe khác.
- Bệnh phổi gây ảnh hưởng phát triển và phổi.

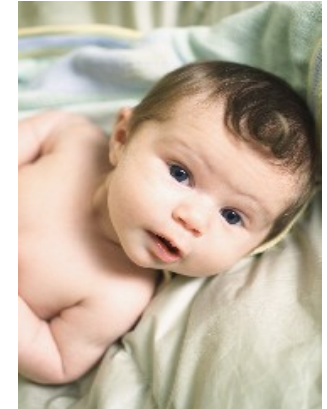

Để có danh sách các bệnh được xét nghiệm ở tiểu bang của bạn, hãy liên hệ chương trình kiểm tra sức khỏe trẻ sơ sinh của tiểu bang hoặc bác sỹ của bé.

Kiểm tra thêm các bệnh khác có thể được cung cấp ở các phòng xét nghiệm khác, có tính phí.

Các bệnh này chữa như thế nào?

Mỗi bệnh sẽ điều trị khác nhau. Việc điều trị có thể bao gồm một chế độ ăn kiêng, hóc-môn, hoặc uống thuốc.

Nếu con bạn mắc một trong các bệnh này, bạn cần phải cho chữa trị càng sớm càng tốt.

Nếu tôi vẫn còn thắc mắc sẽ hỏi ai?

Hỏi bác sỹ của bé hoặc liên hệ chương trình kiểm tra sức khỏe trẻ sơ sinh của tiểu bang. Vui lòng xem mặt sau của tài liệu này để biết danh sách các chương trình kiểm tra sức khỏe trẻ sơ sinh của vùng New England.