

要獲取您所在州關於新生兒篩檢機構的更多資訊，包括篩檢的具體疾病，請按以下方式聯繫：

**Connecticut 康乃狄格州**

State of Connecticut, Public Health Laboratory  
10 Clinton Street, P.O. Box 1689  
Hartford, CT 06144  
(860) 509-8081  
[www.ct.gov/dph](http://www.ct.gov/dph)

**Maine 緬因州**

Newborn Screening Program, Dept. of Health & Human Services  
Key Bank Plaza - 7th Floor, 286 Water Street  
Augusta, ME 04333  
(207) 287-5357  
[www.maine.gov/dhhs/boh/cshn/bloodspot\\_screening/index.html](http://www.maine.gov/dhhs/boh/cshn/bloodspot_screening/index.html)

**Massachusetts 麻塞諸塞州**

New England Newborn Screening Program  
University of Massachusetts Medical School  
305 South Street  
Jamaica Plain, MA 02130-3515  
(617) 983-6300  
[www.umassmed.edu/nbs](http://www.umassmed.edu/nbs)

**New Hampshire 新罕布什爾州**

Maternal & Child Health Section  
29 Hazen Drive  
Concord, NH 03301-6504  
(603) 271-4225  
[www.dhhs.state.nh.us/dhhs/mch.htm](http://www.dhhs.state.nh.us/dhhs/mch.htm)

**Rhode Island 羅德島州**

Rhode Island Department of Health  
3 Capitol Hill, Room 302  
Providence, RI 02908-5097  
(800) 942-7434  
[www.health.ri.gov/genetics/newborn.php](http://www.health.ri.gov/genetics/newborn.php)

**Vermont 佛蒙特州**

Vermont Department of Health, Children with Special Health Needs  
108 Cherry Street, P.O. Box 70  
Burlington, VT 05402  
(802) 951-5180

新生兒篩檢：  
可能挽救您孩子的生命



Sponsored in part by a grant from the Genetic Services Branch of the Maternal and Child Health Bureau (MCHB) of the Health Resources and Services Administration (HRSA) and the New England Regional Genetics and Newborn Screening Collaborative, HRSA Grant #1U22MC03959

### 為什麼我的寶寶需要接受篩檢？

根據法律，新生兒都應接受幾種少見但後果嚴重的疾病篩查。有這些病患的新生兒可能在出生時看起來很健康。但如果不及時治療，這些疾病會引起健康問題，比如說智障、發育緩慢甚至死亡。接受治療後，則有可能避免這些問題的發生。

### 我的寶寶如何接受篩檢？

一名護士或其他醫護人員會從您寶寶的腳後跟采幾滴血液。血樣將被送到新生兒篩檢試驗室去。

### 應該什麼時候採集血樣？

血樣採集應在您寶寶出生 24 小時後，出院之前進行。

### 我如何知道篩檢的結果？

如果試驗結果顯示您寶寶患有任何一種篩檢的疾病，您寶寶的醫生會跟您聯繫。醫生會告訴您結果和下一步的治療方案。

在您訪問您寶寶的醫生時，請主動詢問篩檢的結果。

### 如果我的寶寶需要重檢，會發生什麼事？

有時候，寶寶需要進行重檢。這不一定就意味著您的寶寶患了某種疾病。重檢可能是因為：

- 血樣採集時，您的寶寶出生還不足 24 小時。
- 血樣採集的方式有問題。
- 第一次檢查顯示某種疾病的可能性。

如果您的寶寶需要更多的檢測，醫生或您所在州的新生兒篩檢機構會與您取得聯繫。及早進行篩檢尤為重要。



### 這些篩檢是如何進行的？

篩檢的方式視您所在州的不同而不同。每個州篩檢的疾病列表都有細微的差別。總的來說，所檢查的疾病大多可以歸入以下的任何一組。

- 新陳代謝疾病，影響寶寶的消化功能。
- 內分泌疾病，影響重要的荷爾蒙水準。
- 血紅素疾病，影響血液並引發貧血、感染和其他健康問題。
- 肺部疾病，影響發育和肺功能。

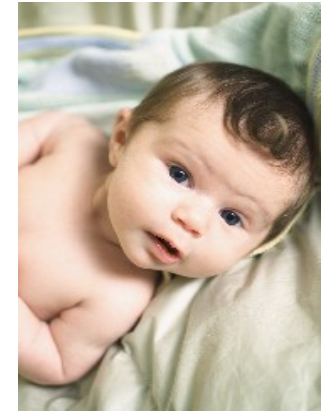

想獲取您所在州的篩檢疾病表，請聯繫州新生兒篩檢機構或詢問您寶寶的醫生。

在其他實驗室，可能可以在交納一定費用後進行其他疾病篩查。

### 這些疾病如何治療？

每種疾病的治療方案都不同。治療可能包括特殊的食物、荷爾蒙以及/或藥物。

如果您的寶寶患有任何一種篩檢的疾病，及早進行治療非常重要。

### 如果我還有更多問題，該怎麼辦？

向您寶寶的醫生詢問或聯繫您所在州的新生兒篩檢機構。請查看本手冊背面的新英格蘭地區新生兒篩檢機構列表。